



REDE DE ATENÇÃO À SAÚDE

Xanxerê / SC

Laureana Golembieski
Coordenação Médica da SMS - Xanxerê

Janeiro de 2023

Xanxerê / SC



Xanxerê/SC

- Região Oeste de Santa Catarina
- **52.290 hab.**
- **44km de Chapecó**



- Cidade média-pequena, muito segura, pouco tempo gasto com deslocamentos, baixo custo de vida, ótima estrutura de serviços. Região em franco desenvolvimento.



SMS Xanxerê

contexto estadual e regional

MACRORREGIÃO DE SAÚDE DO GRANDE OESTE



MICRORREGIÃO DE SAÚDE DE XANXERÊ

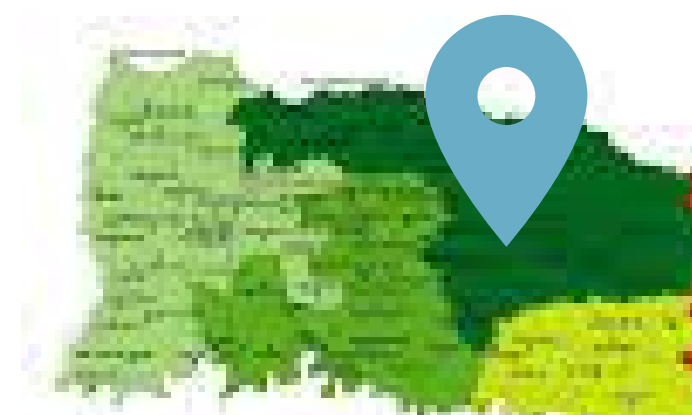

Sede da microrregião, c/ 21 municípios

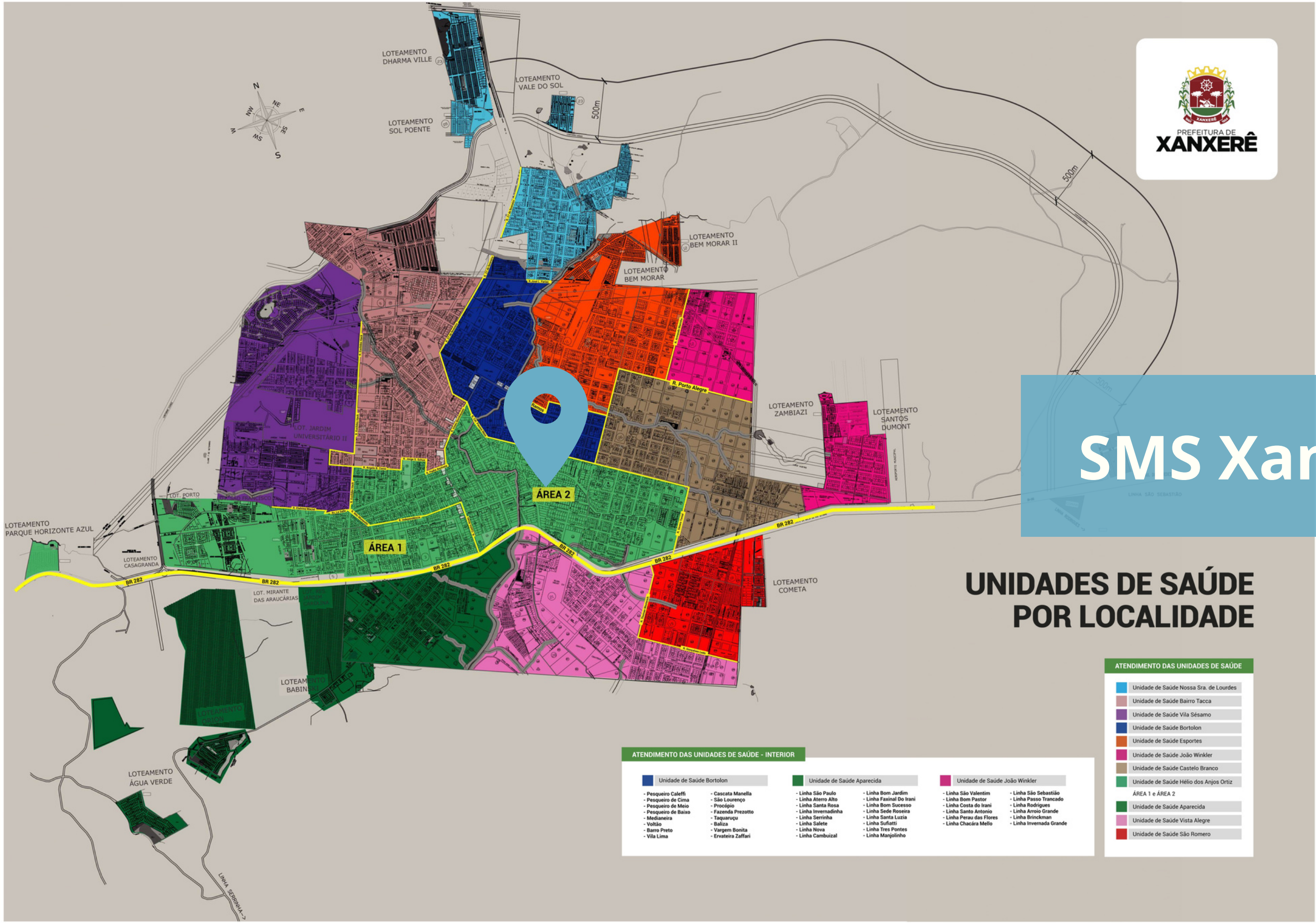

SMS Xanxerê

UNIDADES DE SAÚDE POR LOCALIDADE

ATENDIMENTO DAS UNIDADES DE SAÚDE - INTERIOR

Unidade de Saúde Bortolon	Unidade de Saúde Aparecida	Unidade de Saúde João Winkler
<ul style="list-style-type: none"> - Pesqueiro Caleffi - Pesqueiro de Cima - Pesqueiro de Meio - Pesqueiro de Baixo - Medianeira - Voltoia - Barro Preto - Vila Lima 	<ul style="list-style-type: none"> - Cascata Manella - São Lourenço - Procelpio - Fazenda Prezotto - Taquaruçu - Baliza - Vargem Bonita - Ervateira Zaffari 	<ul style="list-style-type: none"> - Linha São Paulo - Linha Aterro Alto - Linha Santa Rosa - Linha Invernadinha - Linha Serrinha - Linha Saleta - Linha Nova - Linha Cambuizal - Linha Bom Jardim - Linha Faxinal Do Irani - Linha Bom Sucesso - Linha Santa Luzia - Linha Sufatti - Linha Tres Pontes - Linha Manjolinho

ATENDIMENTO DAS UNIDADES DE SAÚDE

Unidade de Saúde Nossa Sra. de Lourdes
Unidade de Saúde Bairro Tacca
Unidade de Saúde Vila Sésamo
Unidade de Saúde Bortolon
Unidade de Saúde Esportes
Unidade de Saúde João Winkler
Unidade de Saúde Castelo Branco
Unidade de Saúde Hélio dos Anjos Ortiz
ÁREA 1 e ÁREA 2
Unidade de Saúde Aparecida
Unidade de Saúde Vista Alegre
Unidade de Saúde São Romero

Estrutura SMS Xanxerê/SC

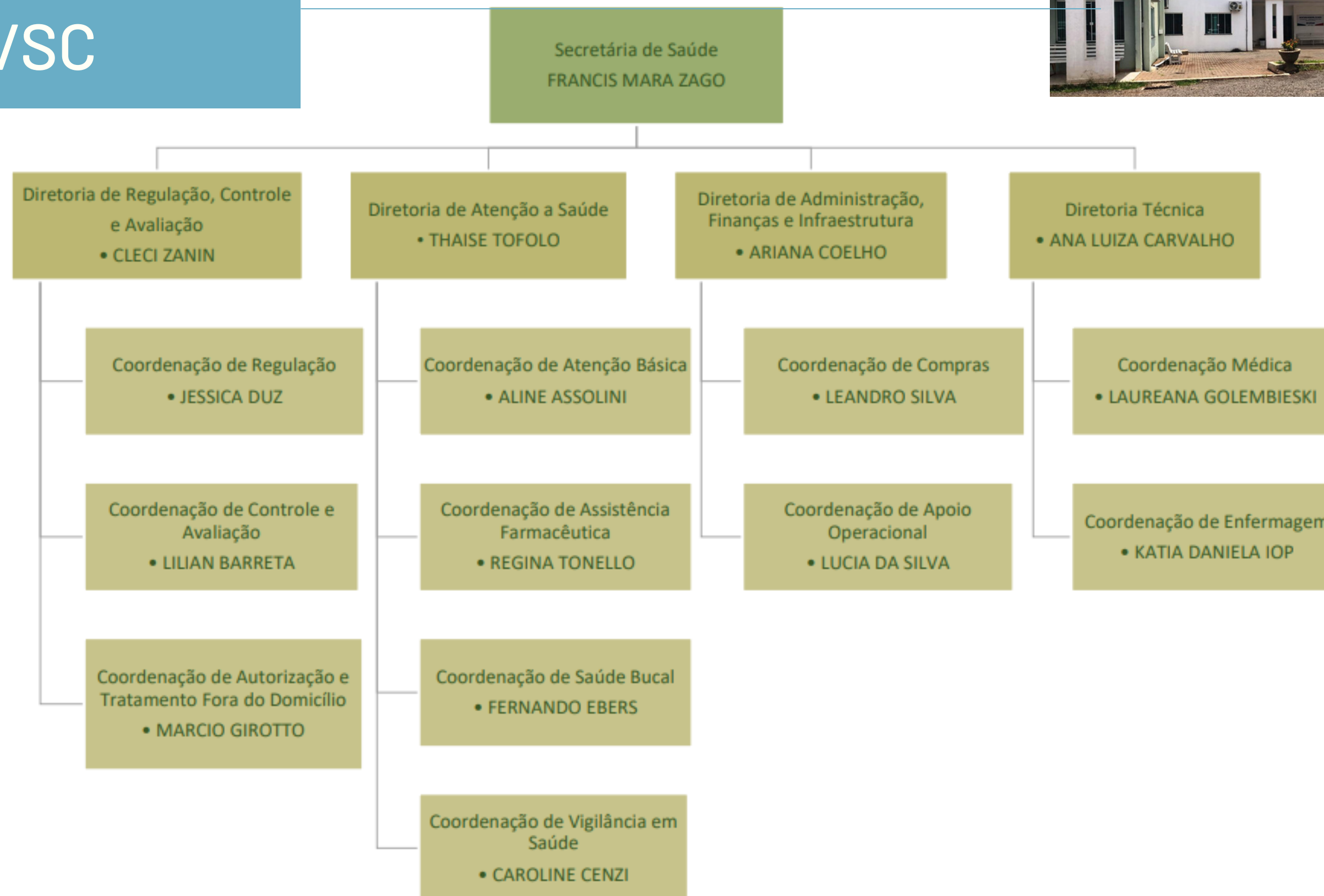

Território e Equipamentos de Saúde – Atenção Primária à Saúde

Xanxerê / SC



Território e Equipamentos de Saúde – Atenção Primária à Saúde

Xanxerê / SC

● 12 Equipes ESF

(Estratégia de Saúde da Família) - 11 ESF com eSB

UBS Aparecida

UBS Bortolon

UBS Castelo Branco

UBS Centro

UBS Esportes

UBS Helio Ortiz

UBS João Winckler

UBS N S Lourdes

UBS São Romero

UBS Tacca

UBS Vila Sésamo

UBS Vista Alegre



Janeiro de 2023

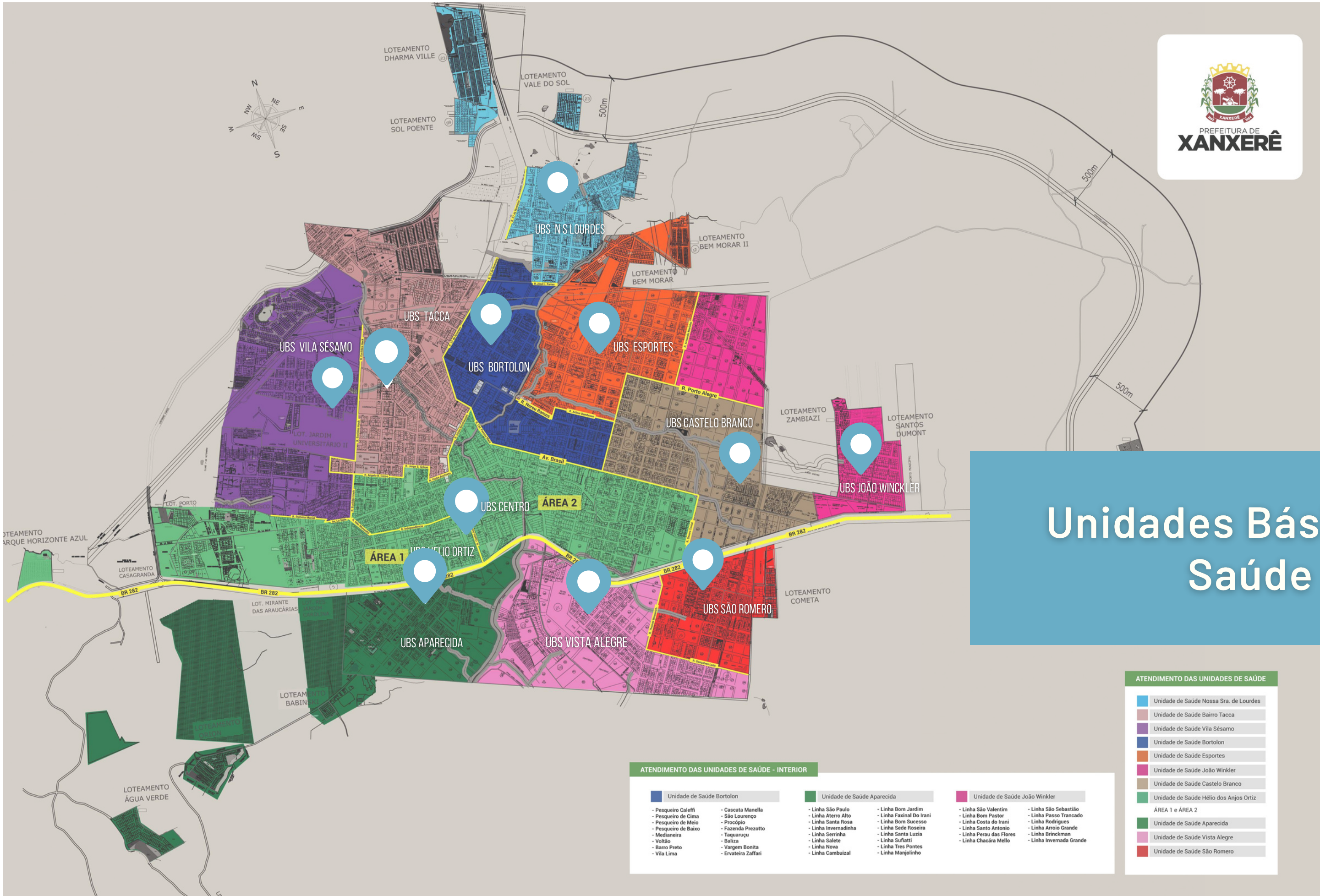

Unidades Básicas de Saúde

ATENDIMENTO DAS UNIDADES DE SAÚDE - INTERIOR

Unidade de Saúde Bortolon	Unidade de Saúde Aparecida	Unidade de Saúde João Winkler
- Pesqueiro Caleffi	- Cascata Manella	- Linha São Paulo
- Pesqueiro de Cima	- São Lourenço	- Linha Bom Jardim
- Pesqueiro de Meio	- Procópio	- Linha Faxinal Do Irani
- Pesqueiro de Baixo	- Fazenda Prezotto	- Linha Bom Sucesso
- Medianeira	- Taquarucu	- Linha Invernadinha
- Voltão	- Baliza	- Linha Santa Luzia
- Barro Preto	- Vargem Bonita	- Linha Sufatti
- Vila Lima	- Erveteira Zaffari	- Linha Salete
		- Linha Nova
		- Linha Tres Pontes
		- Linha Cambuzal
		- Linha Manjolinho
		- Linha São Valentim
		- Linha Bom Pastor
		- Linha Costa do Irani
		- Linha Santo Antonio
		- Linha Perau das Flores
		- Linha Chacara Mello
		- Linha São Sebastião
		- Linha Passo Trancado
		- Linha Rodrigues
		- Linha Arroio Grande
		- Linha Brinckman
		- Linha Invernada Grande

ATENDIMENTO DAS UNIDADES DE SAÚDE

Unidade de Saúde Nossa Sra. de Lourdes
Unidade de Saúde Bairro Tacca
Unidade de Saúde Vila Sésamo
Unidade de Saúde Bortolon
Unidade de Saúde Esportes
Unidade de Saúde João Winkler
Unidade de Saúde Castelo Branco
Unidade de Saúde Hélio dos Anjos Ortiz
ÁREA 1 e ÁREA 2
Unidade de Saúde Aparecida
Unidade de Saúde Vista Alegre
Unidade de Saúde São Romero

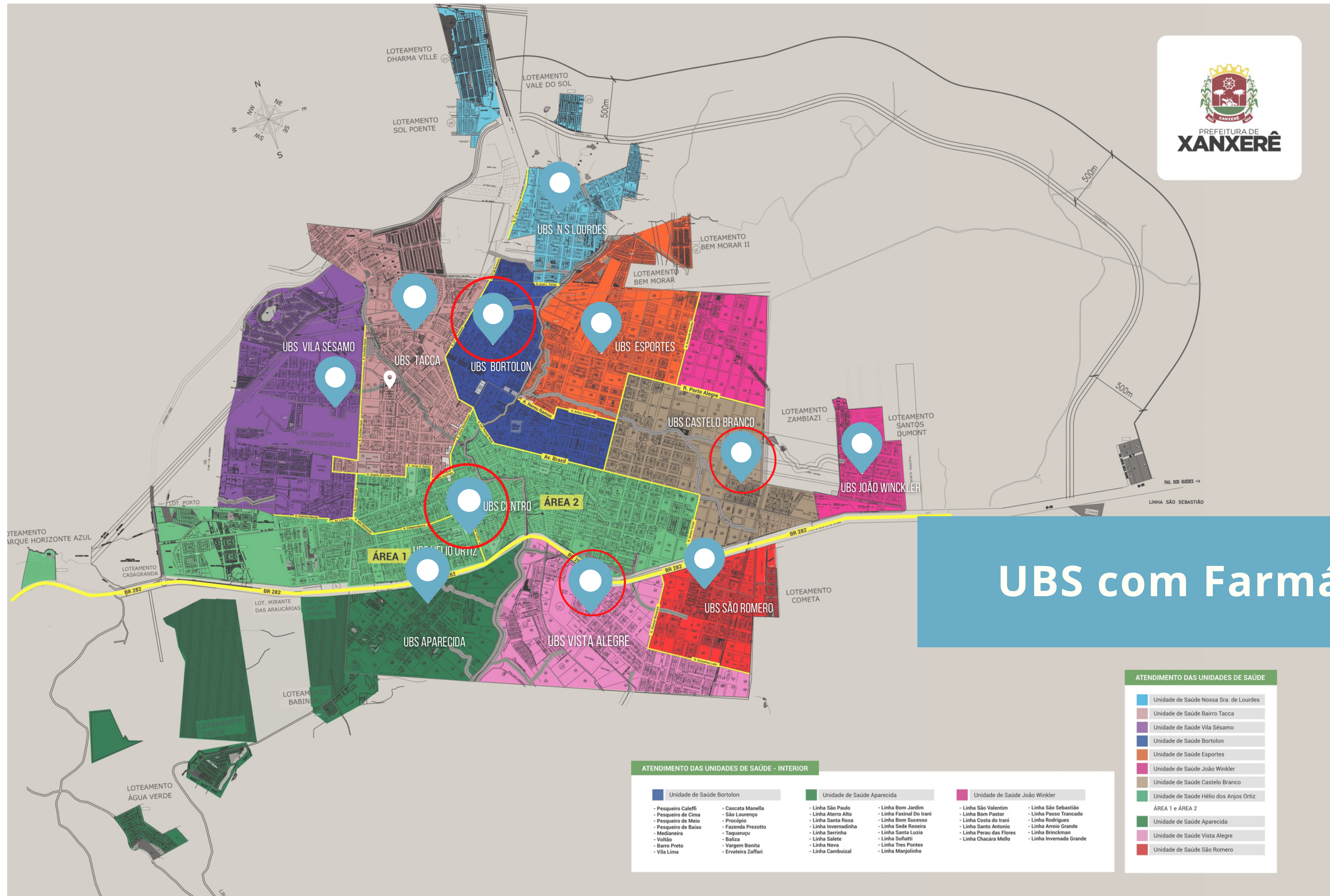

UBS com Farmácias

ATENDIMENTO DAS UNIDADES DE SAÚDE - INTERIOR

Unidade de Saúde Bortolon	Unidade de Saúde Aparecida	Unidade de Saúde João Winkler
- Pesqueiro Caleffi	- Cascata Manella	- Linha São Paulo
- Pesqueiro de Cima	- São Lourenço	- Linha Aterro Alto
- Pesqueiro de Meio	- Procópio	- Linha Santa Rosa
- Pesqueiro de Baixo	- Fazenda Prezotto	- Linha Bom Sucesso
- Medianeira	- Taquaruçu	- Linha Santa Luzia
- Voltão	- Baliza	- Linha Serrinha
- Barro Preto	- Vargem Bonita	- Linha Saleta
- Vila Lima	- Erveteira Zaffari	- Linha Nova
		- Linha Três Pontes
		- Linha Chacara Mello
		- Linha Bom Jardim
		- Linha Faxinal Do Irani
		- Linha Costa do Irani
		- Linha Santo Antonio
		- Linha Perau das Flores
		- Linha Brinckman
		- Linha Invernada Grande
		- Linha São Sebastião
		- Linha Passo Trancado
		- Linha Rodrigues
		- Linha Arroio Grande
		- Linha Brinckman
		- Linha Invernada Grande

ATENDIMENTO DAS UNIDADES DE SAÚDE

Unidade de Saúde Nossa Sra. de Lourdes
Unidade de Saúde Bairro Tacca
Unidade de Saúde Vila Sésamo
Unidade de Saúde Bortolon
Unidade de Saúde Esportes
Unidade de Saúde João Winkler
Unidade de Saúde Castelo Branco
Unidade de Saúde Hélio dos Anjos Ortiz
ÁREA 1 e ÁREA 2
Unidade de Saúde Aparecida
Unidade de Saúde Vista Alegre
Unidade de Saúde São Romero



UBS com Residência em MFC

4 unidades

UBS CASTELO BRANCO - Dra Ana Luiza

UBS CENTRO - Dra Cristiane Ortiz

UBS TACCA - Dra Vanessa Isotton

UBS VISTA ALEGRE - Dr Alejandro

Dra Geisla R2

Dra Sabrina R1

Dr Alex R1

Dr Wilian R1

- BOLSA MS: R\$ 4.106,9
- BOLSA SES/SC: R\$ 4.106,90
- BOLSA DO MUNICÍPIO: R\$ 6.747,60

ESTÁGIOS NAS REDES MUNICIPAL E ESTADUAL :

Urgência e Emergência I e II
 Atenção Domiciliar
 Pequenos Procedimentos *
 Gestão em Saúde
 Saúde Mental

PICs
 Infectologia
 Cardiologia
 Cuidados Paliativos
 Optativo

+ Saúde no Lar e na Gestão municipal / regulação

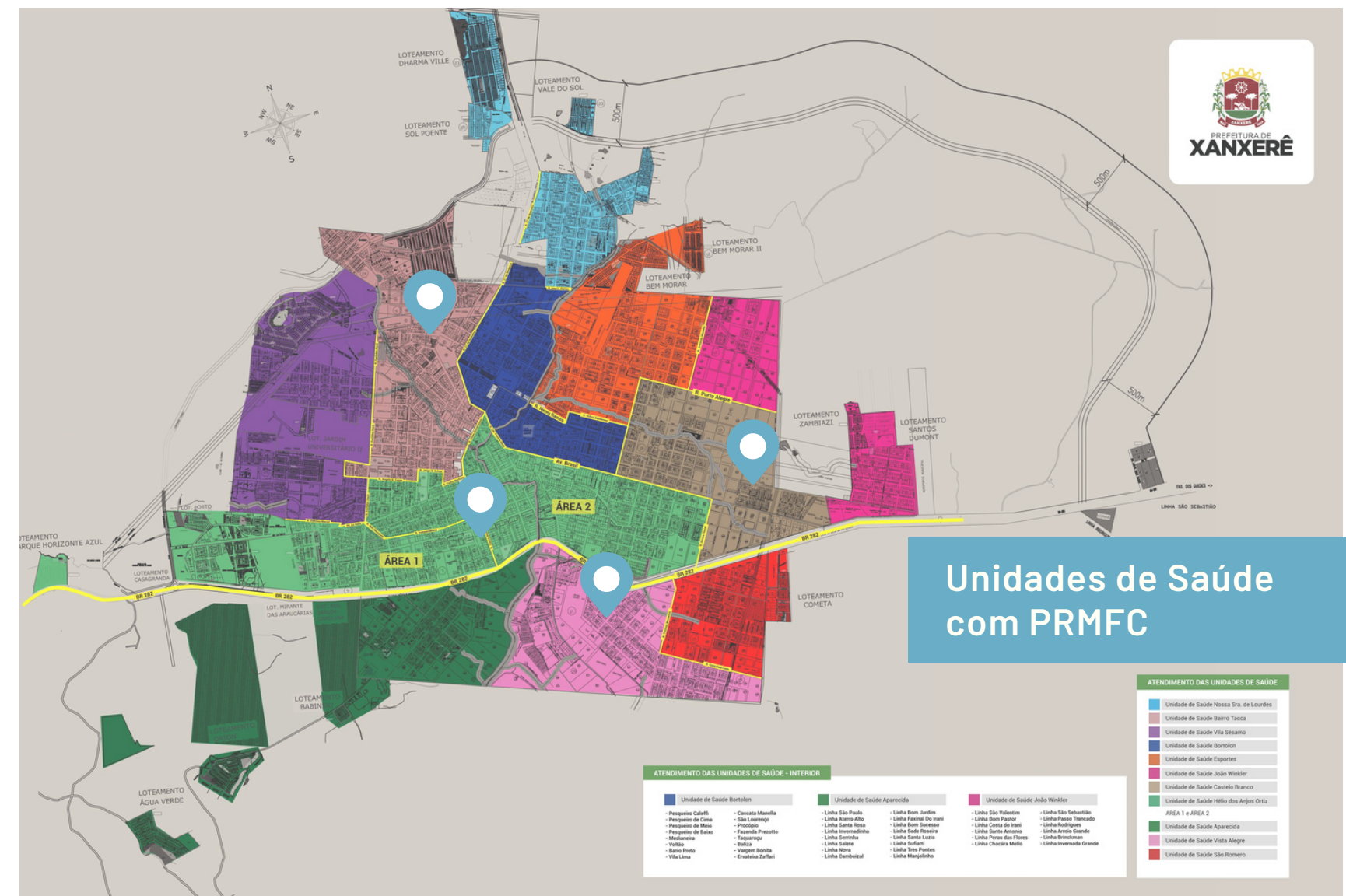

APS em Xanxerê

FUNCIONAMENTO:

07:30 às 11:30

13:00 às 17:00

REUNIÕES DE EQUIPE DE ESF:

5ªf 15:00 às 17:00

REUNIÃO COM COORDENAÇÃO MÉDICA:

Toda última 5ªf do mês, 15:30 às 17:00

ACESSO:

Agenda mista - demanda agendada e demanda espontânea.

De acordo com particularidades do território e da equipe.

Território e Equipamentos de Saúde

- Média Complexidade
(prestadores de serviço com contrato ou efetivos)

Xanxerê / SC

● Centro Integrado de Saúde - CIS:

Psicologia
Fisioterapia
Terapia Ocup.
Nutrição
Fonoaudióloga
Gineco/Obs
Pediatria

Endocrinologia
Psiquiatria
Cardiologia
Geriatria
Infectologista
Ortopedista

Urologia
Reumatologia
Otorrinolaringologia
Peqs. procedimentos
Cir. vascular
Dermatologia



Novas instalações do CIS



Janeiro de 2023

Território e Equipamentos de Saúde

- Média Complexidade
(prestadores de serviço com contrato ou efetivos)

Xanxerê / SC

- **CEO**
- Centro de Especialidades Odontológicas



- **CAPS I**
- Centro de Atenção Psicossocial



- **Equipe Saúde no Lar**

- **CTA** - Centro de Testagem e Aconselhamento

- **CIS-AMOSC**

- Consórcio Intermunicipal de Saúde - Associação dos municípios do Oeste de Santa Catarina

- **Hosp Reg. São Paulo**

- **Convênio com a UFFS e UNOESC**

- Acadêmicos de Medicina da UFFS e Acadêmicos de Enfermagem da UNOESC



Janeiro de 2023



Sejam bem-vindos!