

Fluxograma de Pré-Natal

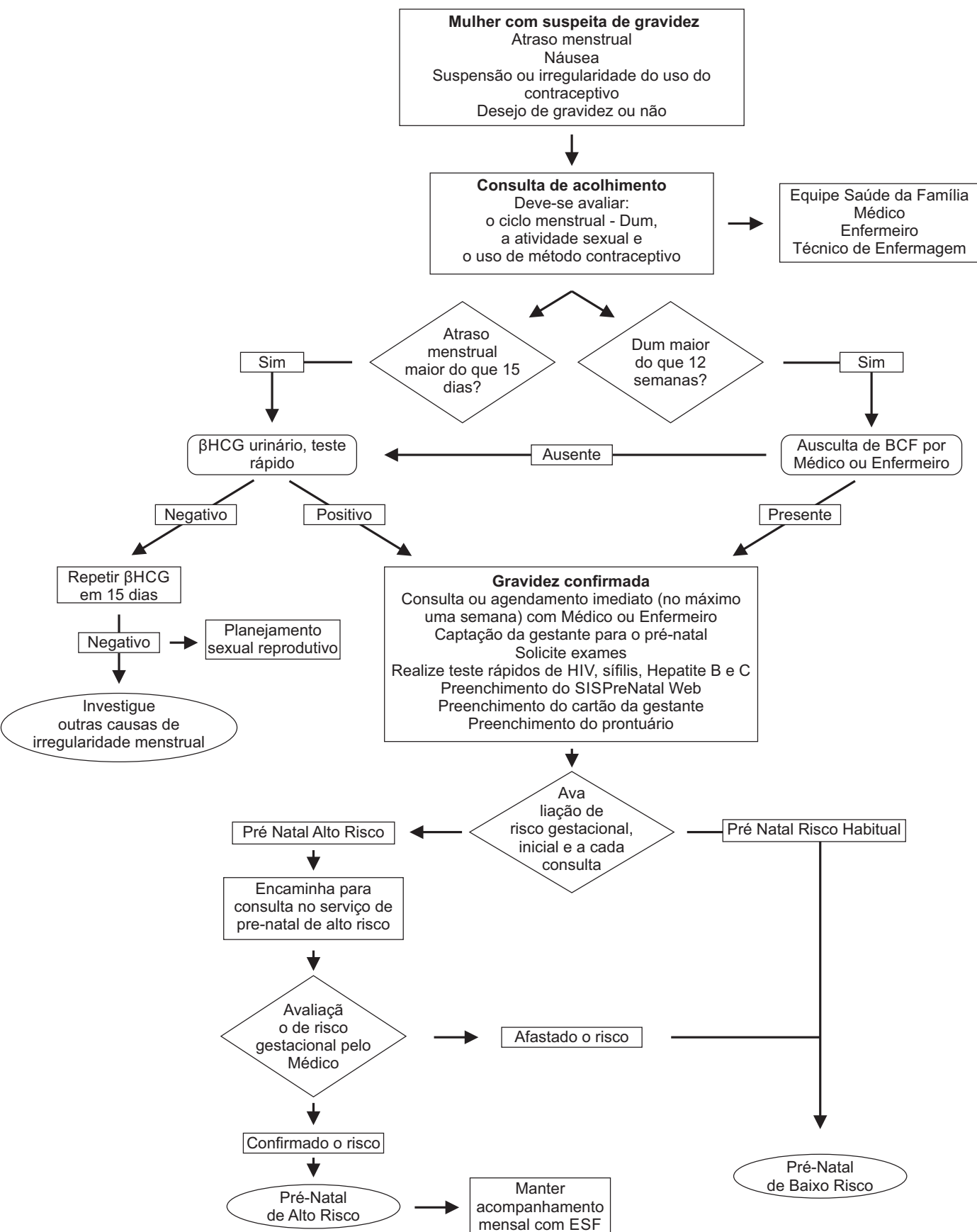

Garanta o atendimento no ambulatório de pré-natal de alto risco. Mantenha acompanhamento da equipe da área de abrangência. Visitas domiciliares mensais pelos ACS e se necessários pela equipe. Identifique e informe a gestante o hospital de referência de alto risco para o parto. Agende consulta de puerpério para a primeira semana pós-parto.

Atendimento pela equipe da área de abrangência. Consultas com médico e enfermeiro. Inclua o companheiro da gestante nas consultas. Monitore os retornos. Visitas domiciliares mensais pelos ACS e se necessários pela equipe. Identifique e informe hospital de emergência de baixo risco para o parto. Agende consulta de puerpério (para a mãe e o RN) para a primeira semana pós-parto.